



### ¿Qué es la redANExxi?

### Red de organizaciones científicas y académicas creada para la dirección y colaboración científicas del Atlas Nacional de España del siglo XXI (ANExxi)

y para:

- la elaboración técnica de contenidos a través de las empresas derivadas (*spin-off*) de sus organizaciones miembros
- la innovación en cartografía temática de atlas
- el aprovechamiento del potencial de conocimiento para otros trabajos de I+D+i en el territorio

### ¿Qué pretende ser el ANExxi?

- El atlas de referencia, nacional e internacional, para el conocimiento de la realidad geográfica de España en el ámbito gubernamental, profesional, académico-docente y social
- Un geoportal de referencia en productos y servicios de cartografía temática

### Modelo de actividad / servicio público

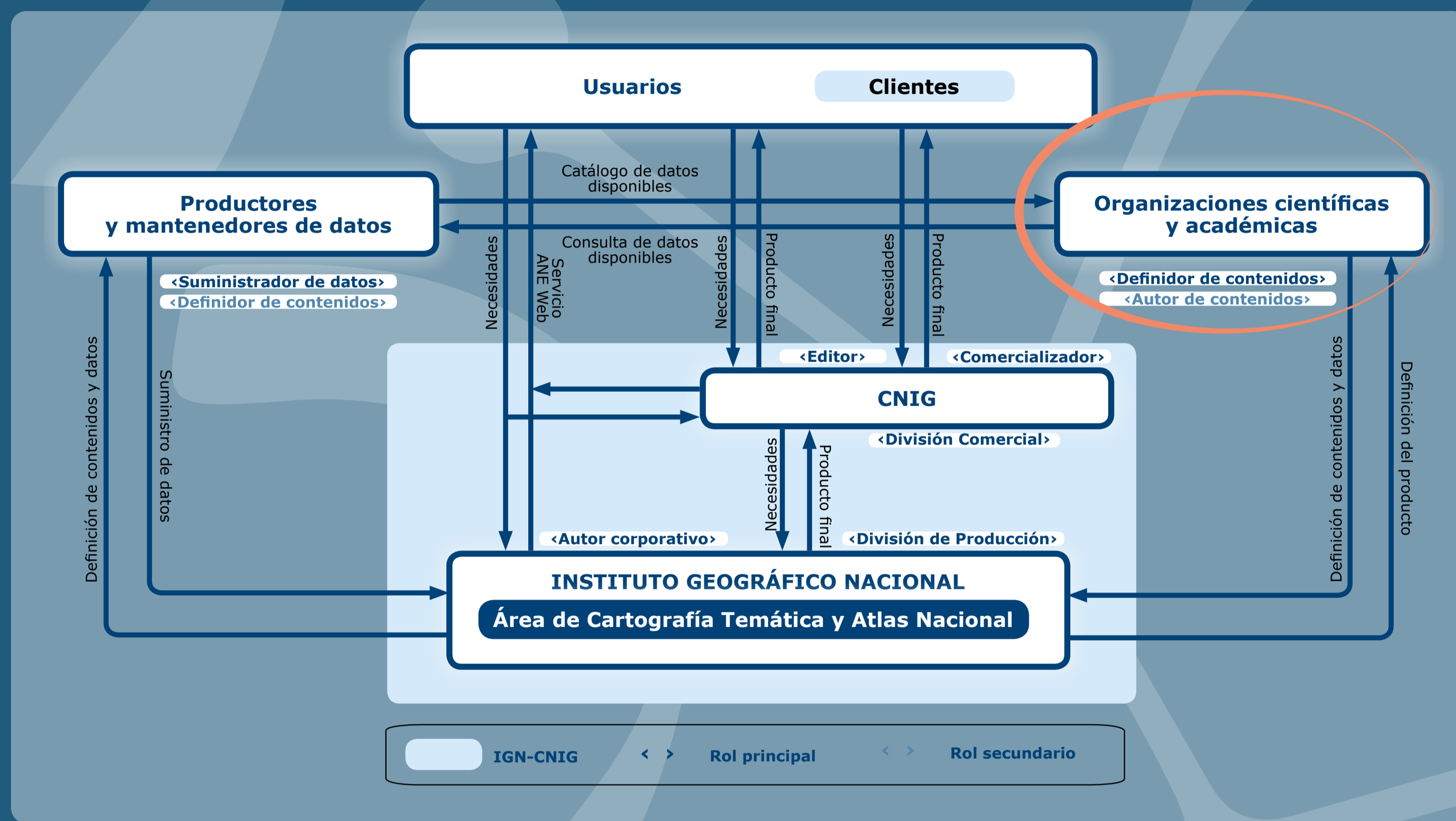

### Tipos de contenido

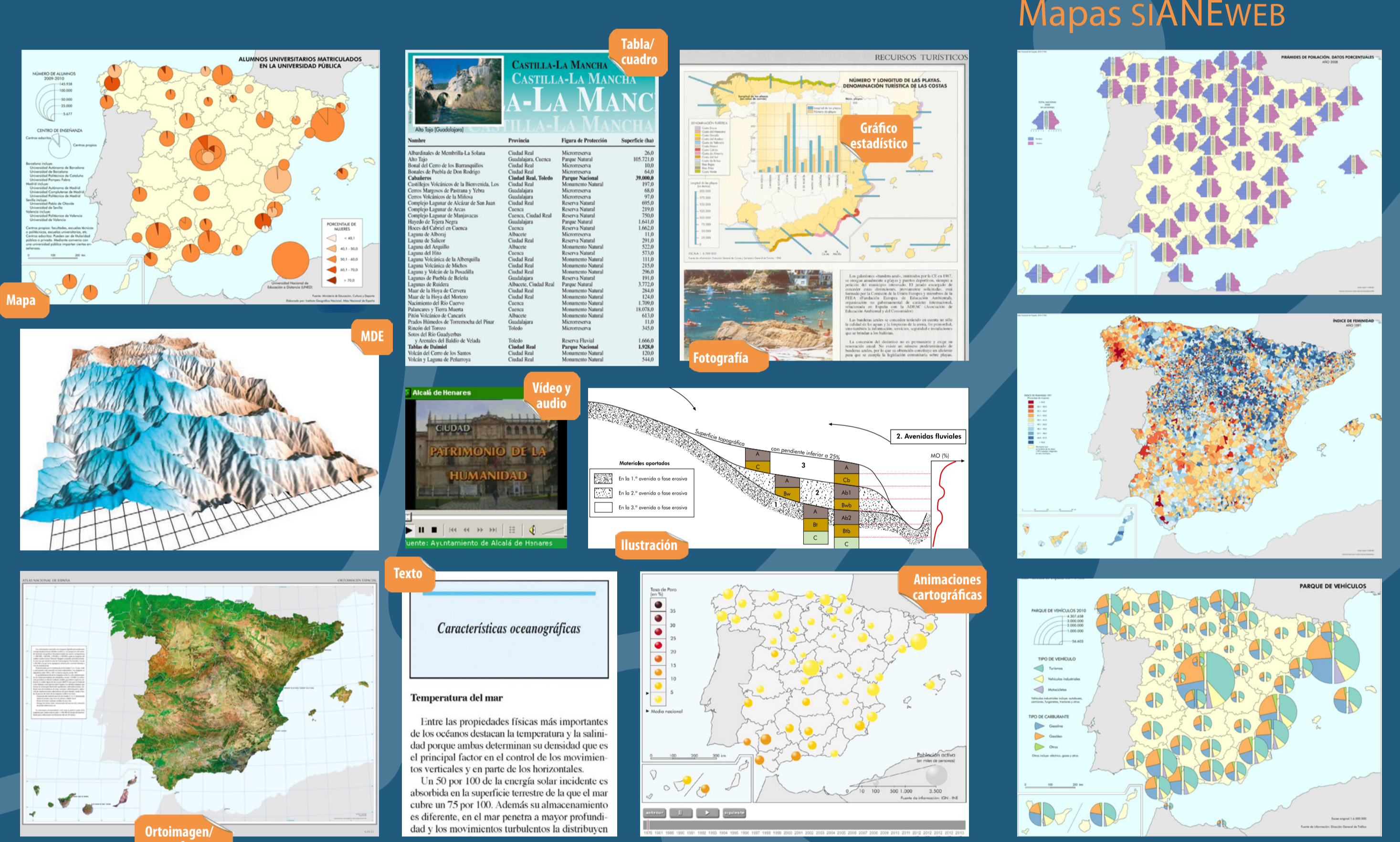

### ¿Cómo se organiza la redANExxi?

#### Grupos temáticos de trabajo

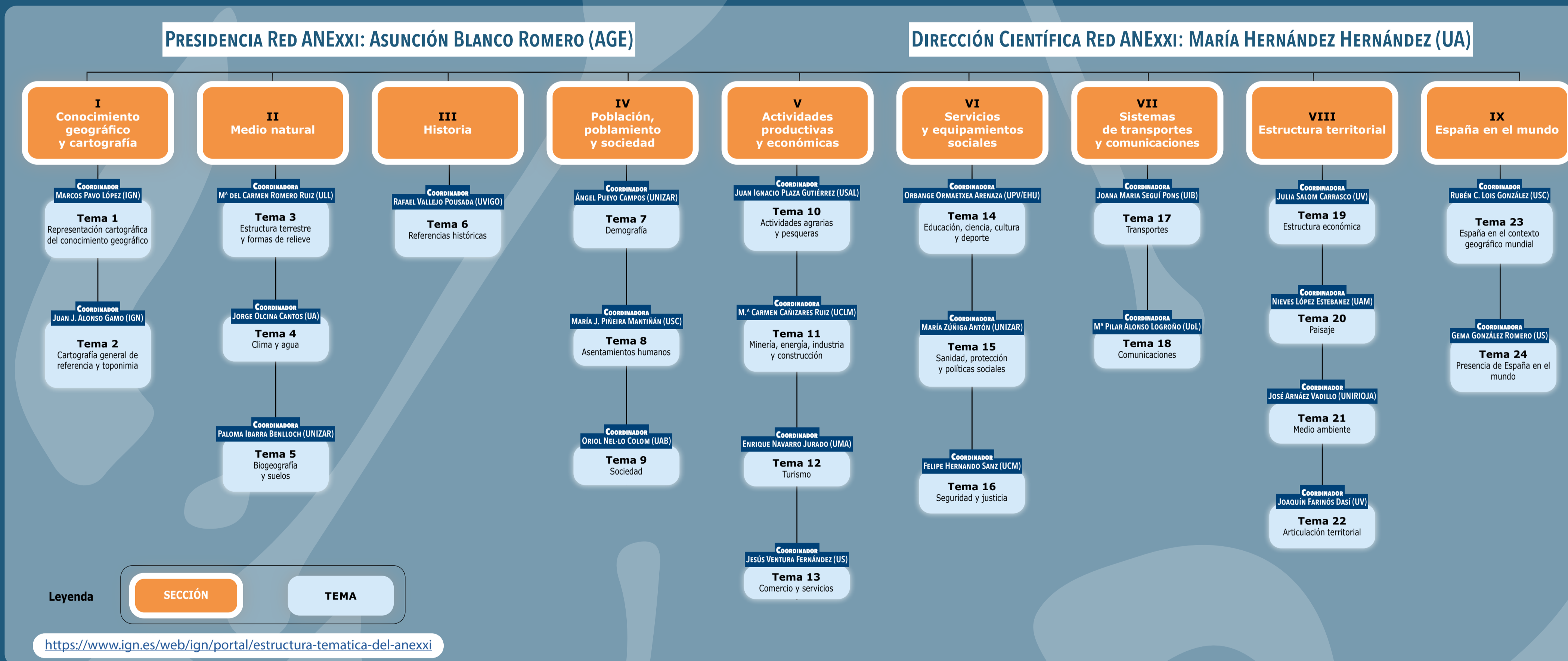

### Convenio IGN-CNIG-Organización Líder

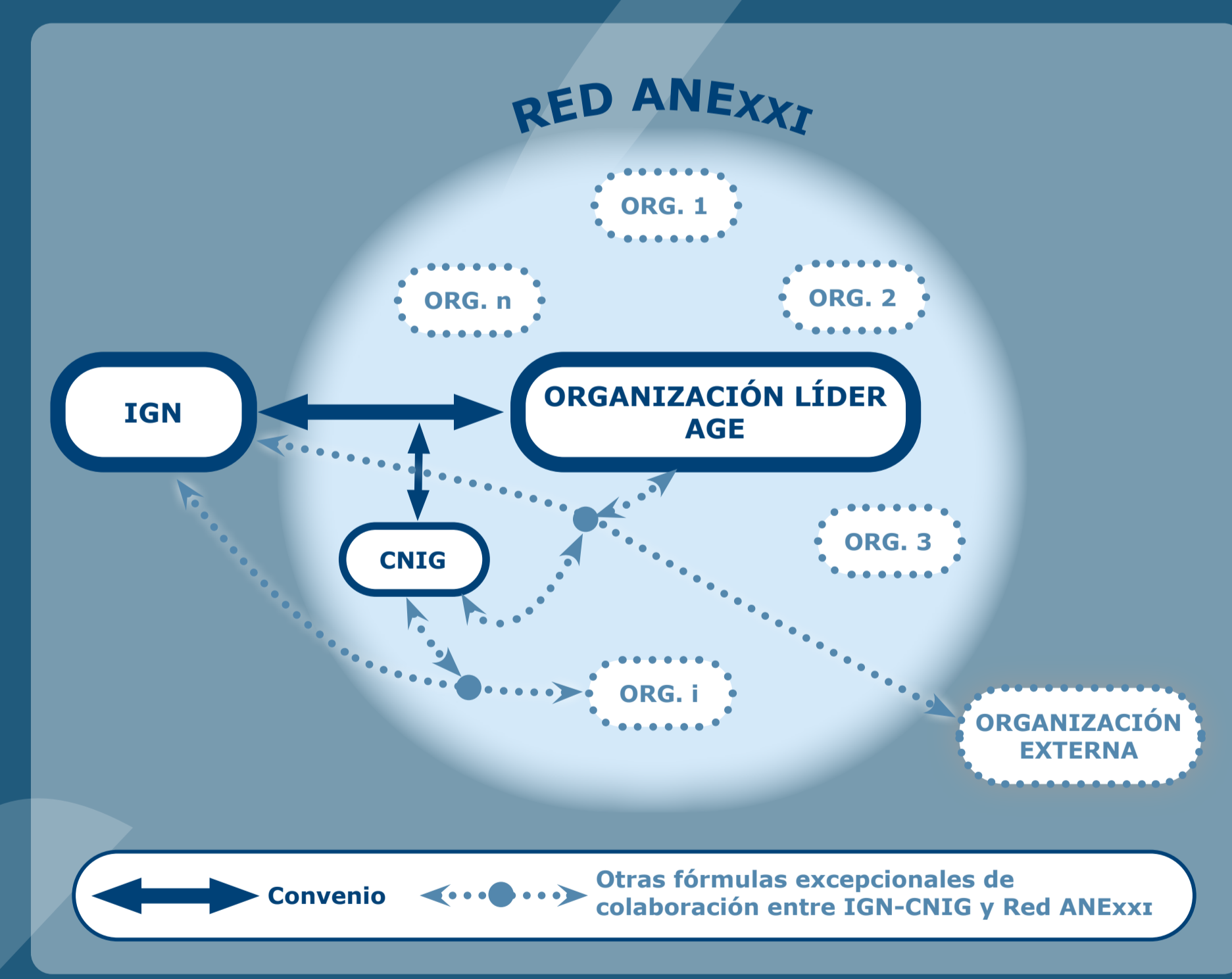

### Organizaciones participantes

- AEMET**: Agencia Estatal de Meteorología
- AGE**: Asociación Española de Geografía
- BNE**: Biblioteca Nacional de España
- CNIG**: Centro Nacional de Información Geográfica
- COLEGIO DE GEÓGRAFOS**
- CSIC**: Consejo Superior de Investigaciones Científicas
- RAH**: Real Academia de la Historia
- UA**: Universidad de Alicante
- UAB**: Universitat Autònoma de Barcelona
- UAH**: Universidad de Alcalá
- UAM**: Universidad Autónoma de Madrid
- UB**: Universitat de Barcelona
- UCM**: Universidad Complutense de Madrid
- UCLM**: Universidad de Castilla-La Mancha
- UC3M**: Universidad Carlos III de Madrid
- UCO**: Universidad de Córdoba
- UDC**: Universidade da Coruña
- UdG**: Universitat de Girona
- UdL**: Universitat de Lleida
- UEX**: Universidad de Extremadura
- UIB**: Universitat de les Illes Balears
- UII**: Universidad Internacional Isabel I de Castilla
- UIJ**: Universitat Jaume I
- ULE**: Universidad de León
- ULL**: Universidad de La Laguna
- ULPGC**: Universidad de Las Palmas de Gran Canaria
- UMA**: Universidad de Málaga
- UMU**: Universidad de Murcia
- UNAV**: Universidad de Navarra
- UNED**: Universidad Nacional de Educación a Distancia
- UNICAN**: Universidad de Cantabria
- UNIOVI**: Universidad de Oviedo
- UNIRIOJA**: Universidad de La Rioja
- UNIZAR**: Universidad de Zaragoza
- UPM**: Universidad Politécnica de Madrid
- UPO**: Universidad Pablo de Olavide
- UPV/EHU**: Universidad del País Vasco/Euskal Herriko Unibertsitatea
- US**: Universidad de Sevilla
- USAL**: Universidad de Salamanca
- USC**: Universidad de Santiago de Compostela
- UV**: Universitat de València
- UVA**: Universidad de Valladolid
- UVIGO**: Universidade de Vigo

**MEDIANTE CARTA DE ADHESIÓN AL DOCUMENTO**  
Acuerdo de creación de una red de universidades, organismos públicos de investigación y otras organizaciones científicas y académicas (Red ANExxi), para la realización de trabajos científicos y técnicos que conduzcan a la elaboración y publicación del Atlas Nacional de España (ANE) del siglo XXI



### Funcionamiento

