

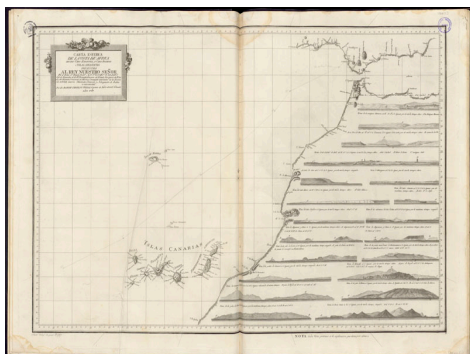

Carta esférica de la Costa de Africa desde Co. Bojador hasta Ca. Verde é yslas adyacentes



Ámbito geográfico: Canarias (Islas)

Materia: Cartas náuticas

Fecha: 1787

Autor(es): Presentada al Rey Nuestro Señor por el Exmo Sor Bo. Fr. Dn. Antonio Valdés Gefe de escuadra de la Rl. Armada, Consejero de Estado, Secretario de Estado y del Despacho Universal de la Marina, y encargado itinerante de la Secretaría de Estado, de Guerra y Hacienda, Comercio y Navegación de Indias y Construida por Dn. Josef Varela y Ulloa capitán de navío de la Rl. Armada; grabada por Dn. Juan de la Cruz geógrafo de S. M; escrita por Sgo. Droüet. Capitan de Navioa de la Marina Francesa Mr. de Flaurier.

Lugar de publicación: España

Escala: Escala [ca. 1:2.640.000]

Lengua: Español

Otras lenguas: No hay más lenguas

Coordenadas: (O 18°40' - O 05°20' / N 28°00' - N 14°00')

Notas

Datos de publicación: Depósito Hidrográfico., [Madrid, 1789]

Signatura: 912-291(MAP13)

<http://www.ign.es/web/catalogo-cartoteca/resources/html/009849.html>

Comprende las islas Canarias, isla de Cabo Verde y la costa africana desde Cabo Verde a Cabo Bojador. Pertenece al "Atlas Marítimo de España" de Don Vicente Tofiño de San Miguel, director de la Academia de Guardias Marinas, que fue presentado al rey por Don Antonio Valdés. El atlas (2ª parte) comprende 28 cartas y planos y una vista, numeradas del 1 al 29, siendo la primera correspondiente al Océano Atlántico y la última una vista de las costas de las Islas Azores, con portada de Rafael Mengs y grabado por Carmona. Marco con rotulación de grados y cada 15´ con subdivisiones de 5´. Dibujados los meridianos y paralelos, formando cuadrícula, y el trópico de Cáncer. Una flor de lis sobre el marco indica el N. Meridiano de origen de Cádiz. En el ángulo inferior derecho, cartela donde una roldana recoge dos cadenas sobre un brocal de un pozo; en la parte superior los siete planetas conocidos en esa época insertados en la estrella de David. La cartela contiene el título de la carta, dedicatorias, autor y fecha de edición. Las islas Canarias y las de Cabo Verde figuran sobre el marco. Las islas de Cabo Verde se han tomado de la carta particular del capitán de navío de la marina francesa Señor de Fleurieu. Relieve representado por normales. La costa aparece realzada con escollos. Escasa toponimia en las islas Canarias. Rotulación en letra romanilla, itálica y cursiva. Datado durante el reinado de Carlos III (1759-1788)