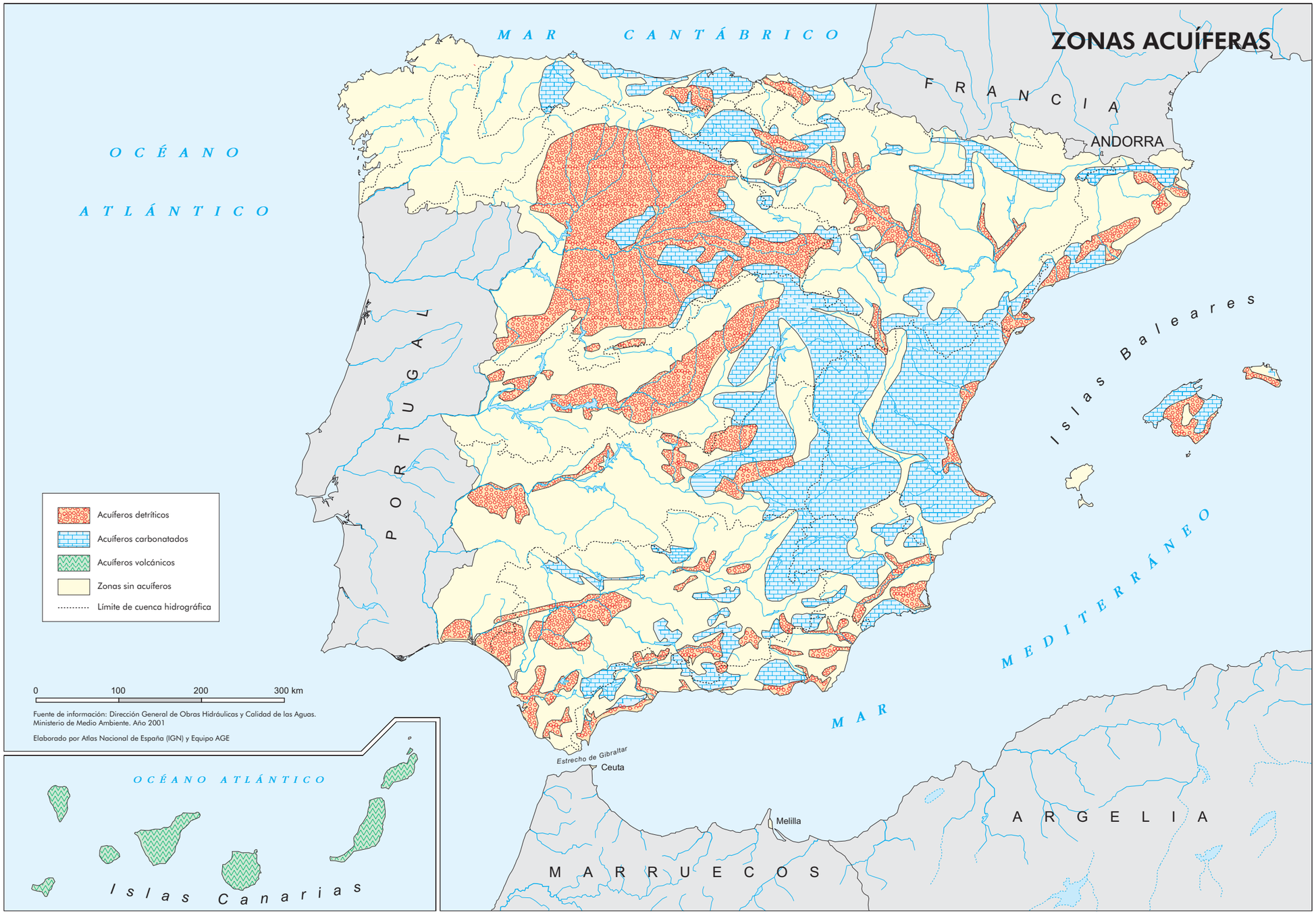
ZONAS ACUÍFERAS
MAR CANTÁBRICO
OCÉANO ATLÁNTICO
FRANCIA
ANDORRA
PORTUGAL
Islas Baleares
MAR MEDITERRÁNEO
Acuíferos detríticos
Acuíferos carbonatados
Acuíferos volcánicos
Zonas sin acuíferos
Límite de cuenca hidrográfica
0
100
200
300 km
Fuente de información: Dirección General de Obras Hidráulicas y Calidad de las Aguas. Ministerio de Medio Ambiente. Año 2001
Elaborado por Atlas Nacional de España (IGN) y Equipo AGE
Estrecho de Gibraltar
Ceuta
Melilla
MAR
MARRUECOS
ARGELIA
OCÉANO ATLÁNTICO
Islas Canarias