

RESEÑA ESTACIÓN SECULAR

Descripción:

Nombre: **ZARAUZ**
Municipio: **Zarautz**
Provincia: **Gipuzkoa**
Hoja del MTN: **64**
Año de construcción: **1972**
Pilar: **1,24 m** de alto, **0,20 m** de diámetro
Plataforma: **1 m** de lado
Clavo:

Coordenadas Geográficas:

Sistema de Referencia: **WGS84**
Longitud: **2° 08' 34,4" W**
Latitud: **43° 17' 26,2" N**
Altitud: **183 m**

Coordenadas Geomagnéticas:

Longitud geomagnética (λ^*): **79,44 ° E**
Latitud geomagnética (ϕ^*): **45,74 ° N**
(* IGRF - Época 2020.0)

Situación:

Está situada al este de Zarautz en un prado alto próximo a los acantilados, en la falda sur del monte Talaimendi. Son terrenos de limos y areniscas cubiertos de pastos.

Acceso:

Por la carretera antigua de Zarautz a San Sebastián, a la salida de Zarautz se coge en la glorieta a la izquierda un camino asfaltado y señalizado hacia el camping. Al final del mismo hay un aparcamiento y junto a la casa de recepción, por detrás, hacia la derecha sale un estrecho camino asfaltado que va hacia el depósito de agua y sigue hacia el caserío de Amesti. Recorridos 600 m se llega al depósito, donde se puede dejar el coche. Desde el depósito se sube a pie por en medio del prado 170 m, hasta el borde del mismo donde se ve la señal.



Croquis:

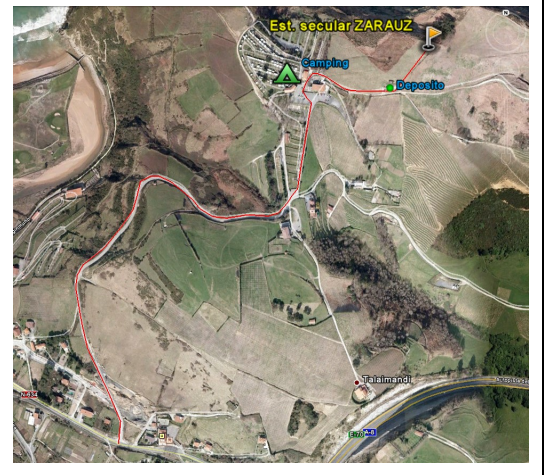

Observaciones: